

AYUNTAMIENTO MUNICIPAL DE MELLA

**EJECUCIONES PRESUPUESTARIAS
MES DE JULIO 2018**

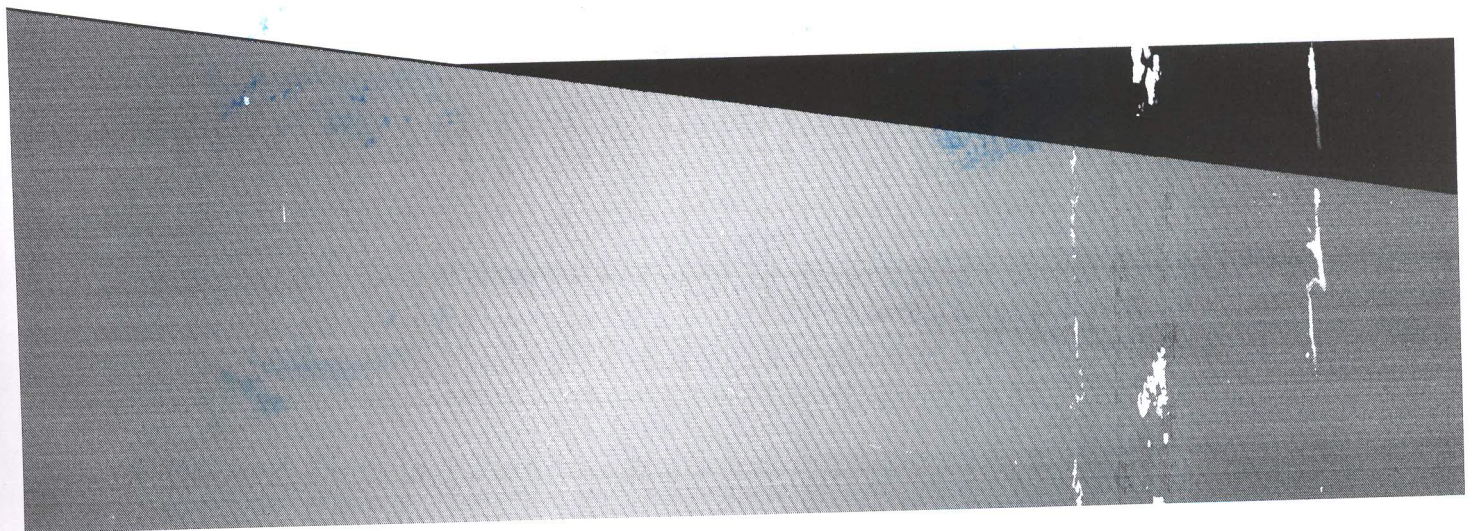

MINISTERIO DE HACIENDA
DIRECCION GENERAL DE PRESUPUESTO
EJECUCION DE LOS INGRESOS Y FUENTES DE FINANCIAMIENTO
CORRESPONDIENTE AL MES DE JULIO DEL AÑO 2018
Denominación: Ayuntamiento Municipal de Mella

Código del Capítulo: 7079

Tipo	Concepto	Cuenta	Sub-Cuenta	Auxiliar	Clasificador de Ingresos							Presupuesto				Percibido			Balance por Percibir
					Entidad	Financiamiento	Fuente Específica	Organismo	Original	Modificaciones	Vigente	Acumulado Anterior	Realizado en el Mes	Acumulado a la Fecha	17 = 13 + 16				
1	6	7	8	9	10	11	12	13	14	15	16	17							
1											19,179,353.00	185,000.00	19,364,353.00	9,415,023.00	1,518,338.00	10,933,361.00	8,430,992.00		
1											376,950.00	0.00	376,950.00	118,000.00	0.00	118,000.00	258,950.00		
1		4									376,950.00	0.00	376,950.00	118,000.00	0.00	118,000.00	258,950.00		
1		4	3								376,950.00	0.00	376,950.00	118,000.00	0.00	118,000.00	258,950.00		
1		4	3	19		0000	30	9996	102		360,000.00	0.00	360,000.00	110,000.00	0.00	110,000.00	250,000.00		
1		4	3	21		0000	30	9996	102		3,200.00	0.00	3,200.00	3,000.00	0.00	3,000.00	200.00		
1		4	3	29		0000	30	9996	102		1,300.00	0.00	1,300.00	0.00	0.00	0.00	1,300.00		
1		4	3	30		0000	30	9996	102		4,000.00	0.00	4,000.00	0.00	0.00	0.00	4,000.00		
1		4	3	31		0000	30	9996	102		1,500.00	0.00	1,500.00	0.00	0.00	0.00	1,500.00		
1		4	3	32		0000	30	9996	102		5,000.00	0.00	5,000.00	5,000.00	0.00	5,000.00	0.00		
1		4	3	33		0000	30	9996	102		1,950.00	0.00	1,950.00	0.00	0.00	0.00	1,950.00		
1	4										18,797,903.00	185,000.00	18,982,903.00	9,295,023.00	1,518,338.00	10,813,361.00	8,169,542.00		
1	4	1									10,930,142.00	35,000.00	10,965,142.00	5,501,018.00	911,003.00	6,412,021.00	4,553,121.00		
1	4	1	1								0.00	5,000.00	5,000.00	5,000.00	0.00	5,000.00	0.00		
1	4	1	1	99		0000	40	9992	103		0.00	5,000.00	5,000.00	5,000.00	0.00	5,000.00	0.00		

MINISTERIO DE HACIENDA
DIRECCION GENERAL DE PRESUPUESTO
EJECUCION DE LOS INGRESOS Y FUENTES DE FINANCIAMIENTO
CORRESPONDIENTE AL MES DE JULIO DEL AÑO 2018

Denominación: Ayuntamiento Municipal de Mella

Código del Capítulo: 7079

Clasificador de Ingresos				Presupuesto				Percibido								
Tipo	Concepto	Cuenta	Sub-Cuenta	Auxiliar	Concepto Definición	Entidad	Fuente Financiamiento	Fuente Especifica	Organismo	Original	Modificaciones	Vigente	Acumulado Anterior	Realizado en el Mes	Acumulado a la Fecha	Balance por Percibir
					6	7	8	9	10	11		13 = 11 +/- 12	14	15	17 = 13 - 16	
1	4	1	3		TRANSFERENCIAS CORRIENTES RECIBIDAS DE INSTITUCIONES PÚBLICAS DESCENTRALIZADAS Y AUTONOMAS NO FINANCIERAS	0000	40	9992	103	0.00	30,000.00	30,000.00	30,000.00	0.00	30,000.00	0.00
1	4	1	3	01	De Instituciones Públicas Descentralizadas y Autonomas No Financieras	0000	40	9992	103	0.00	30,000.00	30,000.00	30,000.00	0.00	30,000.00	0.00
1	4	1	5		TRANSFERENCIAS CORRIENTES RECIBIDAS POR LOS AYUNTAMIENTOS	0000	20	1955	100	10,930,142.00	0.00	10,930,142.00	5,466,018.00	911,003.00	6,377,021.00	4,553,121.00
1	4	1	5	03	Ordinaria según Ley	0000	20	1955	100	10,930,142.00	0.00	10,930,142.00	5,466,018.00	911,003.00	6,377,021.00	4,553,121.00
1	4	2			TRANSFERENCIAS DE CAPITAL					7,867,761.00	150,000.00	150,000.00	150,000.00	0.00	150,000.00	0.00
1	4	2	3		TRANSFERENCIAS DE CAPITAL RECIBIDAS DE INSTITUCIONES PÚBLICAS DESCENTRALIZADAS Y AUTÓNOMAS NO FINANCIERAS					0.00	150,000.00	150,000.00	150,000.00	0.00	150,000.00	0.00
1	4	2	3	99	Otras	0000	40	9992	103	0.00	150,000.00	150,000.00	150,000.00	0.00	150,000.00	0.00
1	4	2	5		TRANSFERENCIAS DE CAPITAL RECIBIDAS POR LOS AYUNTAMIENTOS					7,867,761.00	0.00	7,867,761.00	3,644,005.00	607,335.00	4,251,340.00	3,616,421.00
1	4	2	5	03	Ordinaria según Ley	0000	20	1955	100	7,867,761.00	0.00	7,867,761.00	3,644,005.00	607,335.00	4,251,340.00	3,616,421.00
1	5				INGRESOS POR CONTRAPRESTACION					3,000.00	200.00	3,200.00	2,000.00	0.00	2,000.00	1,200.00
1	5	1			VENTAS DE BIENES Y SERVICIOS					3,000.00	200.00	3,200.00	2,000.00	0.00	2,000.00	1,200.00
1	5	1	3		TASAS					1,200.00	0.00	1,200.00	0.00	0.00	0.00	1,200.00
1	5	1	3	14	Inhumación y exhumación	0000	30	9995	102	1,200.00	0.00	1,200.00	0.00	0.00	0.00	1,200.00
1	5	1	5		ARRENDAMIENTOS					1,800.00	200.00	2,000.00	2,000.00	0.00	2,000.00	0.00

Form. N° EP-01
Aprobado por
DIGEPRES

MINISTERIO DE HACIENDA
DIRECCION GENERAL DE PRESUPUESTO
EJECUCION DE LOS INGRESOS Y FUENTES DE FINANCIAMIENTO
CORRESPONDIENTE AL MES DE JULIO DEL AÑO 2018
Denominación: Ayuntamiento Municipal de Mella

Código del Capítulo: 7079

Clasificador de Ingresos				Presupuesto			Percebido			Balance por Percibir						
Tipo	Concepto	Cuenta	Sub-Cuenta	Auxiliar	Concepto Definición	Entidad	Fuente	Fuente Específica	Organismo	Original	Modificaciones	Vigente	Acumulado Anterior	Realizado en el Mes	Acumulado a la Fecha	Balance por Percibir
1	5	1	5	16	6	7	8	9	10	11		13 = 11 +/- 12	14	15	17 = 13 - 16	
1	5	1	5	16	Matanza y expendio de carnes	0000	30	9998	102	1,800.00	200.00	2,000.00	2,000.00	0.00	2,000.00	0.00
1	6				OTROS INGRESOS					1,500.00	-200.00	1,300.00	0.00	0.00	0.00	1,300.00
1	6	1			Rentas de la Propiedad					1,500.00	-200.00	1,300.00	0.00	0.00	0.00	1,300.00
1	6	1	3		ARRIENDO DE ACTIVOS TANGIBLES NO PRODUCIDOS					1,500.00	-200.00	1,300.00	0.00	0.00	0.00	1,300.00
1	6	1	3	07	Arrendamiento de terrenos y nichos en cementerios	0000	30	9998	102	1,500.00	-200.00	1,300.00	0.00	0.00	0.00	1,300.00
TOTAL RD\$										19,179,353.00	185,000.00	19,364,353.00	9,415,023.00	1,518,338.00	10,933,361.00	8,430,992.00

Preparado por
[Firma]

Revisado por
[Firma]

Aprobado por
[Firma]



MINISTERIO DE HACIENDA
DIRECCION GENERAL DE PRESUPUESTO
EJECUCIÓN DE LOS GASTOS Y APLICACIONES FINANCIERAS POR DESTINO DE FONDOS Y ESTRUCTURA PROGRAMATICA
CORRESPONDIENTE AL MES JULIO DEL 2018

Código del Capítulo: 7079

Denominación: Ayuntamiento Municipal de Mella

Destino de Fondos	Estructura Programática	Asig. a Prog.	Programa	Proyecto	Actividad / Obra	Institución Receptora	Clasificador del Gasto					Presupuesto										Ejecución del Gasto				
							SNIP	Tipo	Objeto	Cuenta	Subcuenta	Auxiliar	Denominación del Gasto	Función	Fuente Financiamiento	Fuente Específica	Organismo Financiador	Original	Modificación	Vigente	Acumulado Anterior	Compromiso	Devengado	Pagado	Devengado o a la	Balance Disponible
1		2	3	4	5	6	7	8	9	10	11	12	13	14	15	16	17	18	19	20 = 18 +/- 19	21	22	23	24	25 = 21 + 23	26 = 20 - 25
1													GASTOS CORRIENTE					11,507,551.00	35,000.00	11,542,551.00	5,290,854.84	860,337.47	860,337.47	860,337.47	6,151,192.31	5,391,358.69
1.1													Gastos de Personal					4,794,838.00	0.00	4,794,838.00	2,174,494.67	362,557.39	362,557.39	362,557.39	2,537,052.06	2,257,785.94
1.1							2						CLASIFICADOR DEL GASTO					4,794,838.00	0.00	4,794,838.00	2,174,494.67	362,557.39	362,557.39	362,557.39	2,537,052.06	2,257,785.94
1.1													Normas, Políticas y Administración Municipal					4,794,838.00	0.00	4,794,838.00	2,174,494.67	362,557.39	362,557.39	362,557.39	2,537,052.06	2,257,785.94
1.1													Normas y Seguidores					1,842,468.00	25,000.00	1,867,468.00	891,402.90	150,128.70	150,128.70	150,128.70	1,041,531.60	825,936.40
1.1							2	1					REMUNERACIONES Y CONTRIBUCIONES					1,842,468.00	25,000.00	1,867,468.00	891,402.90	150,128.70	150,128.70	150,128.70	1,041,531.60	825,936.40
1.1							2	1	1				REMUNERACIONES					1,690,000.00	0.00	1,690,000.00	821,000.00	137,000.00	137,000.00	137,000.00	958,000.00	732,000.00
1.1							2	1	1	1	1	1	Sueldos fijos	1101	20	1955	100	1,560,000.00	0.00	1,560,000.00	821,000.00	137,000.00	137,000.00	137,000.00	958,000.00	602,000.00
1.1							2	1	1	4	1	1	Sueldo anual no.13	1101	20	1955	100	130,000.00	0.00	130,000.00	0.00	0.00	0.00	0.00	0.00	130,000.00
1.1							2	1	3				DIETAS Y GASTOS DE REPRESENTACION					134,000.00	0.00	134,000.00	49,450.00	8,050.00	8,050.00	8,050.00	57,500.00	76,500.00
1.1							2	1	3	1			Dietas					50,000.00	0.00	50,000.00	0.00	0.00	0.00	0.00	50,000.00	
1.1							2	1	3	1	1	1	Dietas en el país	1101	20	1955	100	36,917.00	0.00	36,917.00	0.00	0.00	0.00	0.00	0.00	36,917.00
1.1							2	1	3	1	1	1	Dietas en el país	1101	30	9996	102	13,083.00	0.00	13,083.00	0.00	0.00	0.00	0.00	0.00	13,083.00
1.1							2	1	3	2	1	1	Gastos de representación en el país	1101	20	1955	100	84,000.00	0.00	84,000.00	49,450.00	8,050.00	8,050.00	8,050.00	57,500.00	26,500.00
1.1							2	1	5				CONTRIBUCIONES A LA SEGURIDAD SOCIAL					18,468.00	25,000.00	43,468.00	20,952.90	5,078.70	5,078.70	5,078.70	26,031.60	17,436.40
1.1							2	1	5				Contribuciones al seguro de salud					8,508.00	10,000.00	18,508.00	9,287.90	2,339.70	2,339.70	2,339.70	11,627.60	6,880.40
1.1							2	1	5	2	1	1	Contribuciones al seguro de pensiones	1101	20	1955	100	8,520.00	5,000.00	13,520.00	9,301.00	2,343.00	2,343.00	2,343.00	11,644.00	1,876.00

MINISTERIO DE HACIENDA
DIRECCION GENERAL DE PRESUPUESTO
EJECUCIÓN DE LOS GASTOS Y APLICACIONES FINANCIERAS POR DESTINO DE FONDOS Y ESTRUCTURA PROGRAMATICA
CORRESPONDIENTE AL MES JULIO DEL 2018

Denominación: Ayuntamiento Municipal de Mella

Código del Capítulo: 7079

Estructura Programática										Clasificador del Gasto										Presupuesto						Ejecución del Gasto					
Destino de Fondos	Partidas no Asig. a Prog.	Programa	Proyecto	Actividad / Obra	Institución Receptora	SNIP	Tipo	Objeto	Cuenta	Subcuenta	Auxiliar	Denominación del Gasto						Función	Fuente Financiamiento	Fuente Específica	Organismo	Financiadore	Original	Modificación	Vigente	Acumulado Anterior	Compromiso	Devengado	Pagado	Devengado o a la	Balance Disponible
												13	14	15	16	17	18														
1.1	01	00	0001	0	0	7	2	1	5	3	01	Contribuciones al seguro de riesgo laboral						1101	20	1955	100			1,440.00	10,000.00	11,440.00	2,364.00	396.00	396.00	2,760.00	8,680.00
1.1	01	00	0003									Administración Municipal												2,145,345.00	0.00	2,145,345.00	809,611.87	132,810.29	132,810.29	942,422.16	1,202,922.84
1.1	01	00	0003				2	1				REMUNERACIONES Y CONTRIBUCIONES											2,107,086.00	0.00	2,107,086.00	804,544.60	131,924.10	131,924.10	936,468.70	1,170,617.30	
1.1	01	00	0003				2	1	1			REMUNERACIONES											1,638,000.00	0.00	1,638,000.00	696,000.00	116,000.00	116,000.00	812,000.00	826,000.00	
1.1	01	00	0003	0	0		2	1	1	1	101	Sueldos fijos						1101	20	1955	100			1,512,000.00	0.00	1,512,000.00	696,000.00	116,000.00	116,000.00	812,000.00	700,000.00
1.1	01	00	0003	0	0		2	1	1	4	01	Sueldo anual no.13						1101	20	1955	100			126,000.00	0.00	126,000.00	0.00	0.00	0.00	0.00	126,000.00
1.1	01	00	0003				2	1	2			SOBRESUELDOS											20,200.00	0.00	20,200.00	4,000.00	1,000.00	1,000.00	5,000.00	15,200.00	
1.1	01	00	0003	0	0		2	1	2	2	09	Bono por desempeño						1101	30	9996	102			20,200.00	0.00	20,200.00	4,000.00	1,000.00	1,000.00	5,000.00	15,200.00
1.1	01	00	0003				2	1	3			DIETAS Y GASTOS DE REPRESENTACION											393,482.00	0.00	393,482.00	87,000.00	12,000.00	12,000.00	99,000.00	294,482.00	
1.1	01	00	0003				2	1	3	1		Dietas											271,482.00	0.00	271,482.00	27,000.00	2,000.00	2,000.00	29,000.00	242,482.00	
1.1	01	00	0003	0	0		2	1	3	1	101	Dietas en el pais						1101	30	9995	102			1,200.00	0.00	1,200.00	0.00	0.00	0.00	0.00	1,200.00
1.1	01	00	0003	0	0		2	1	3	1	101	Dietas en el pais						1101	30	9996	102			134,875.00	0.00	134,875.00	27,000.00	2,000.00	2,000.00	29,000.00	105,875.00
1.1	01	00	0003	0	0		2	1	3	1	101	Dietas en el pais						1101	30	9998	102			3,300.00	0.00	3,300.00	0.00	0.00	0.00	0.00	3,300.00
1.1	01	00	0003	0	0		2	1	3	1	102	Dietas en el exterior						1101	20	1955	100			132,107.00	0.00	132,107.00	0.00	0.00	0.00	0.00	132,107.00
1.1	01	00	0003	0	0		2	1	3	2	01	Gastos de representación en el pais						1101	30	9996	102			122,000.00	0.00	122,000.00	60,000.00	10,000.00	10,000.00	70,000.00	52,000.00
1.1	01	00	0003				2	1	5			CONTRIBUCIONES A LA SEGURIDAD SOCIAL											55,404.00	0.00	55,404.00	17,544.60	2,924.10	2,924.10	20,468.70	34,935.30	
1.1	01	00	0003	0	0		2	1	5	1	101	Contribuciones al seguro de salud						1101	20	1955	100			25,524.00	0.00	25,524.00	8,082.60	1,347.10	1,347.10	9,429.70	16,094.30
1.1	01	00	0003	0	0		2	1	5	2	01	Contribuciones al seguro de pensiones						1101	20	1955	100			25,560.00	0.00	25,560.00	8,094.00	1,349.00	1,349.00	9,443.00	16,117.00

MINISTERIO DE HACIENDA
DIRECCION GENERAL DE PRESUPUESTO
EJECUCIÓN DE LOS GASTOS Y APLICACIONES FINANCIERAS POR DESTINO DE FONDOS Y ESTRUCTURA PROGRAMATICA
CORRESPONDIENTE AL MES JULIO DEL 2018

Form. N° EP-02
 Aprobado por
 DIGEPRES

Código del Capítulo: 7079 Denominación: **Ayuntamiento Municipal de Mella**

Destino de Fondos	Estructura Programática				SNIP	Clasificador del Gasto				Presupuesto										Ejecución del Gasto								
	Partidas no Asig. a Prog.	Programa	Proyecto / Obra	Actividad / Obra		Institución Receptora	Tipo	Objeto	Cuenta	Subcuenta	Auxiliar	Denominación del Gasto				Función	Fuente Financiamiento	Fuente Específica	Organismo	Original	Modificación	Vigente	Acumulado Anterior	Compromiso	Devengado	Pagado	Devengado a la	Balance Disponible
												13	14	15	16													
1.1	01	00	0003	0	0	2	1	5	3	01	Contribuciones al seguro de riesgo laboral	1101	20	1955	100	4,320.00	0.00	4,320.00	1,368.00	228.00	228.00	228.00	228.00	228.00	228.00	1,596.00	2,724.00	
1.1	01	00	0003			2	2				CONTRATACIÓN DE SERVICIOS					38,259.00	0.00	38,259.00	5,067.27	886.19	886.19	886.19	886.19	886.19	5,953.46	32,305.54		
1.1	01	00	0003			2	2	8			OTROS SERVICIOS NO INCLUIDOS EN CONCEPTOS ANTERIORES					38,259.00	0.00	38,259.00	5,067.27	886.19	886.19	886.19	886.19	886.19	5,953.46	32,305.54		
1.1	01	00	0003	0	0	2	2	8	2	01	Comisiones y gastos bancarios	1101	20	1955	100	8,259.00	0.00	8,259.00	5,067.27	886.19	886.19	886.19	886.19	886.19	5,953.46	2,305.54		
1.1	01	00	0003	0	0	2	2	8	7	04	Servicios de capacitación	1101	30	9996	102	30,000.00	0.00	30,000.00	0.00	0.00	0.00	0.00	0.00	0.00	0.00	30,000.00		
1.1	01	00	0004								Servicios Administrativos y Financieros					707,025.00	0.00	707,025.00	473,479.90	79,618.40	79,618.40	79,618.40	79,618.40	79,618.40	553,098.30	153,926.70		
1.1	01	00	0004			2	1				REMUNERACIONES Y CONTRIBUCIONES					707,025.00	0.00	707,025.00	473,479.90	79,618.40	79,618.40	79,618.40	79,618.40	553,098.30	153,926.70			
1.1	01	00	0004			2	1	1			REMUNERACIONES					585,000.00	0.00	585,000.00	421,000.00	71,000.00	71,000.00	71,000.00	71,000.00	492,000.00	93,000.00			
1.1	01	00	0004	0	0	2	1	1	1	01	Sueldos fijos	1102	20	1955	100	540,000.00	0.00	540,000.00	421,000.00	71,000.00	71,000.00	71,000.00	71,000.00	492,000.00	48,000.00			
1.1	01	00	0004	0	0	2	1	1	4	01	Sueldo anual no.13	1102	20	1955	100	45,000.00	0.00	45,000.00	0.00	0.00	0.00	0.00	0.00	0.00	0.00	45,000.00		
1.1	01	00	0004			2	1	3			DIETAS Y GASTOS DE REPRESENTACION					50,000.00	0.00	50,000.00	0.00	0.00	0.00	0.00	0.00	0.00	0.00	50,000.00		
1.1	01	00	0004	0	0	2	1	3	1	01	Dietas en el país	1102	20	1955	100	50,000.00	0.00	50,000.00	0.00	0.00	0.00	0.00	0.00	0.00	0.00	50,000.00		
1.1	01	00	0004			2	1	5			CONTRIBUCIONES A LA SEGURIDAD SOCIAL					72,025.00	0.00	72,025.00	52,479.90	8,618.40	8,618.40	8,618.40	8,618.40	61,098.30	10,926.70			
1.1	01	00	0004	0	0	2	1	5	1	01	Contribuciones al seguro de salud	1102	20	1955	100	33,181.00	0.00	33,181.00	24,176.90	3,970.40	3,970.40	3,970.40	3,970.40	28,147.30	5,033.70			
1.1	01	00	0004	0	0	2	1	5	2	01	Contribuciones al seguro de pensiones	1102	20	1955	100	33,228.00	0.00	33,228.00	24,211.00	3,976.00	3,976.00	3,976.00	3,976.00	28,187.00	5,041.00			

MINISTERIO DE HACIENDA
DIRECCIÓN GENERAL DE PRESUPUESTO
EJECUCIÓN DE LOS GASTOS Y APLICACIONES FINANCIERAS POR DESTINO DE FONDOS Y ESTRUCTURA PROGRAMÁTICA
CORRESPONDIENTE AL MES JULIO DEL 2018

Código del Capítulo: 7079 Denominación: Ayuntamiento Municipal de Mella

Destino de Fondos	Estructura Programática					SNIP	Clasificador del Gasto					Presupuesto										Ejecución del Gasto				
	Partidas no Asig. a Prog.	Programa	Proyecto	Actividad / Obra	Institución Receptor		Tipo	Objeto	Cuenta	Subcuenta	Auxiliar	Denominación del Gasto	Función	Fuente Financiamiento	Fuente Específica	Organismo Financiad	Original	Modificación	Vigente	Acumulado Anterior	Compromiso	Devengado	Pagado	Devengado a la	Balance Disponible	
																										18
1.1	01	00	0004	0	0	2	1	5	3	01	Contribuciones al seguro de riesgo laboral	1102	20	1955	100	5,616.00	0.00	5,616.00	4,092.00	672.00	672.00	672.00	4,764.00	852.00		
1.1	01	00	0006								Formulación de Planes, Proyectos y Programas					100,000.00	-25,000.00	75,000.00	0.00	0.00	0.00	0.00	0.00	75,000.00		
1.1	01	00	0006			2	1				REMUNERACIONES Y CONTRIBUCIONES					100,000.00	-25,000.00	75,000.00	0.00	0.00	0.00	0.00	0.00	75,000.00		
1.1	01	00	0006			2	1	3			DIETAS Y GASTOS DE REPRESENTACION					100,000.00	-25,000.00	75,000.00	0.00	0.00	0.00	0.00	0.00	75,000.00		
1.1	01	00	0006	0	0	2	1	3	1	01	Dietas en el país	1102	20	1955	100	5,945,539.00	35,000.00	5,980,539.00	2,776,017.96	440,135.84	440,135.84	440,135.84	3,216,153.80	2,764,385.20		
1.2											Servicios Municipales					5,945,539.00	35,000.00	5,980,539.00	2,776,017.96	440,135.84	440,135.84	440,135.84	3,216,153.80	2,764,385.20		
1.2	01					2					CLASIFICADOR DEL GASTO					949,142.00	35,000.00	984,142.00	421,636.31	30,631.83	30,631.83	30,631.83	452,268.14	531,873.86		
1.2	01	00	0003								Normas, Políticas y Administración Municipal					489,423.00	35,000.00	524,423.00	317,643.79	22,312.55	22,312.55	22,312.55	339,956.34	184,466.66		
1.2	01	00	0003			2	1				REMUNERACIONES Y CONTRIBUCIONES					118,774.00	0.00	118,774.00	31,155.30	5,192.55	5,192.55	5,192.55	36,347.85	82,426.15		
1.2	01	00	0003			2	1	1			REMUNERACIONES					104,000.00	0.00	104,000.00	27,000.00	4,500.00	4,500.00	4,500.00	72,500.00			
1.2	01	00	0003	0	0	2	1	1	1	01	Sueldos fijos	1101	20	1955	100	96,000.00	0.00	96,000.00	27,000.00	4,500.00	4,500.00	4,500.00	31,500.00	64,500.00		
1.2	01	00	0003	0	0	2	1	1	4	01	Sueldo anual no.13	1101	20	1955	100	8,000.00	0.00	8,000.00	0.00	0.00	0.00	0.00	0.00	8,000.00		
1.2	01	00	0003			2	1	5			CONTRIBUCIONES A LA SEGURIDAD SOCIAL					14,774.00	0.00	14,774.00	4,155.30	692.55	692.55	692.55	4,847.85	9,926.15		
1.2	01	00	0003	0	0	2	1	5	1	01	Contribuciones al seguro de salud	1101	20	1955	100	6,806.00	0.00	6,806.00	1,914.30	319.05	319.05	319.05	2,233.35	4,572.65		
1.2	01	00	0003	0	0	2	1	5	2	01	Contribuciones al seguro de pensiones	1101	20	1955	100	6,816.00	0.00	6,816.00	1,917.00	319.50	319.50	319.50	2,236.50	4,579.50		

MINISTERIO DE HACIENDA
DIRECCION GENERAL DE PRESUPUESTO
EJECUCIÓN DE LOS GASTOS Y APLICACIONES FINANCIERAS POR DESTINO DE FONDOS Y ESTRUCTURA PROGRAMÁTICA
CORRESPONDIENTE AL MES JULIO DEL 2018

Form. N° EP-02
Aprobado por
DIGEPRES

Código del Capítulo: 7079 Denominación: Ayuntamiento Municipal de Mella

Destino de Fondos	Estructura Programática				Institución Receptor	SNIP	Clasificador del Gasto							Presupuesto							Ejecución del Gasto				
	Partidas no Asig. a Prog.	Programa	Proyecto / Obra	Actividad / Obra			Tipo	Objeto	Cuenta	Subcuenta	Auxiliar	Denominación del Gasto	Función	Fuente Financiamiento	Fuente Específica	Organismo Financiador	Original	Modificación	Vigente	Acumulado Anterior	Compromiso	Devengado	Pagado	Devengado o a la	Balance Disponibil
1.2	01	00	0003	0	2	1	5	3	01	1101	20	1955	100	17	18	19	20 = 18 +/- 19	21	22	23	24	25 = 21 + 23	26 = 20 - 25		
										Contribuciones al seguro de riesgo laboral					1,152.00	0.00	1,152.00	324.00	54.00	54.00	54.00	378.00	774.00		
1.2	01	00	0003	0	2	2				CONTRATACIÓN DE SERVICIOS					352,649.00	28,975.00	381,624.00	277,963.49	14,620.00	14,620.00	14,620.00	292,583.49	89,040.51		
1.2	01	00	0003	0	2	2	1			SERVICIOS BASICOS					121,649.00	0.00	121,649.00	33,963.49	5,620.00	5,620.00	5,620.00	39,583.49	82,065.51		
1.2	01	00	0003	0	2	2	1	2		Servicios telefónico de larga distancia					27,072.00	0.00	27,072.00	2,000.00	0.00	0.00	0.00	2,000.00	25,072.00		
1.2	01	00	0003	0	2	2	1	2	01	Servicios telefónico de larga distancia	1101	20	1955	100	2,072.00	0.00	2,072.00	0.00	0.00	0.00	0.00	0.00	2,072.00		
1.2	01	00	0003	0	2	2	1	2	01	Servicios telefónico de larga distancia	1101	30	9996	102	25,000.00	0.00	25,000.00	2,000.00	0.00	0.00	0.00	0.00	23,000.00		
1.2	01	00	0003	0	2	2	1	5	01	Servicio de internet y televisión por cable	1101	20	1955	100	94,577.00	0.00	94,577.00	31,963.49	5,620.00	5,620.00	5,620.00	37,583.49	56,993.51		
1.2	01	00	0003	0	2	2	5			ALQUILERES Y RENTAS					18,000.00	0.00	18,000.00	9,000.00	9,000.00	9,000.00	18,000.00	0.00			
1.2	01	00	0003	0	2	2	5	1	01	Alquileres y rentas de edificios y locales	1101	20	1955	100	18,000.00	0.00	18,000.00	9,000.00	9,000.00	9,000.00	9,000.00	18,000.00	0.00		
1.2	01	00	0003	0	2	2	7			SERVICIOS DE CONSERVACION, REPARACIONES MENORES E INSTALACIONES TEMPORALES					15,000.00	-15,000.00	0.00	0.00	0.00	0.00	0.00	0.00	0.00		
1.2	01	00	0003	0	2	2	7	1	03	Limpieza, desmalezamiento de fierros y terrenos	1101	20	1955	100	15,000.00	-15,000.00	0.00	0.00	0.00	0.00	0.00	0.00	0.00		
1.2	01	00	0003	0	2	2	8			OTROS SERVICIOS NO INCLUIDOS EN CONCEPTOS ANTERIORES					198,000.00	43,975.00	241,975.00	235,000.00	0.00	0.00	0.00	235,000.00	6,975.00		
1.2	01	00	0003	0	2	2	8	6		Organización de eventos y festividades					198,000.00	43,975.00	241,975.00	235,000.00	0.00	0.00	0.00	235,000.00	6,975.00		

MINISTERIO DE HACIENDA
DIRECCION GENERAL DE PRESUPUESTO
EJECUCIÓN DE LOS GASTOS Y APLICACIONES FINANCIERAS POR DESTINO DE FONDOS Y ESTRUCTURA PROGRAMÁTICA
CORRESPONDIENTE AL MES JULIO DEL 2018

Código del Capítulo: 7079

Denominación: Ayuntamiento Municipal de Mella

Estructura Programática				Clasificador del Gasto				Función				Presupuesto				Ejecución del Gasto								
Destino de Fondos	Partidas no Asig. a Prog.	Programa	Actividad / Obra	SNIP	Tipo	Objeto	Cuenta	Subcuenta	Auxiliar	Denominación del Gasto	Fuente Financiamiento	Fuente Específica	Organismo	Financiadore	Vigente	Acumulado Anterior	Compromiso	Devengado	Pagado	Devengado a la	Balance Disponible			
																						14	15	16
1.2	01 00 0003	0	0	6	7	8	9	10	11	12	13	14	15	16	17	18	19	20 = 18 +/- 19	21	22	23	24	25 = 21 + 23	26 = 20 - 25
						2	2	8	6	01	Eventos generales	1101	20	1955	100	98,000.00	-96,025.00	1,975.00	0.00	0.00	0.00	0.00	0.00	1,975.00
						2	2	8	6	02	Festividades	1101	20	1955	100	100,000.00	105,000.00	205,000.00	0.00	0.00	0.00	0.00	205,000.00	0.00
						2	2	8	6	02	Festividades	1101	40	9992	103	0.00	35,000.00	35,000.00	0.00	0.00	0.00	0.00	30,000.00	5,000.00
						2	3				MATERIALES Y SUMINISTROS					18,000.00	6,025.00	24,025.00	2,500.00	2,500.00	0.00	2,500.00	11,025.00	13,000.00
						2	3	1			ALIMENTOS Y PRODUCTOS AGROFORESTALES					5,000.00	6,025.00	11,025.00	2,500.00	2,500.00	0.00	2,500.00	11,025.00	0.00
						2	3	1	01		Alimentos y bebidas para personas	1101	20	1955	100	5,000.00	6,025.00	11,025.00	2,500.00	2,500.00	0.00	2,500.00	11,025.00	0.00
						2	3	7			COMBUSTIBLES, LUBRICANTES, PRODUCTOS QUIMICOS Y CONEXOS					13,000.00	0.00	13,000.00	0.00	0.00	0.00	0.00	0.00	13,000.00
						2	3	7	05		Insecticidas, fumigantes y otros	1101	20	1955	100	13,000.00	0.00	13,000.00	0.00	0.00	0.00	0.00	0.00	13,000.00
						1.2	01	00	0004		Servicios Administrativos y Financieros					459,719.00	0.00	459,719.00	103,992.52	8,319.28	8,319.28	8,319.28	112,311.80	347,407.20
						1.2	01	00	0004		REMUNERACIONES Y CONTRIBUCIONES					336,081.00	0.00	336,081.00	42,000.00	7,000.00	7,000.00	7,000.00	49,000.00	287,081.00
						1.2	01	00	0004		REMUNERACIONES					325,000.00	0.00	325,000.00	42,000.00	7,000.00	7,000.00	7,000.00	49,000.00	276,000.00
						1.2	01	00	0004	0	Sueldos fijos	1102	20	1955	100	300,000.00	0.00	300,000.00	42,000.00	7,000.00	7,000.00	7,000.00	49,000.00	251,000.00
						1.2	01	00	0004	0	Sueldo anual no.13	1102	20	1955	100	25,000.00	0.00	25,000.00	0.00	0.00	0.00	0.00	0.00	25,000.00
						1.2	01	00	0004		CONTRIBUCIONES A LA SEGURIDAD SOCIAL					11,081.00	0.00	11,081.00	0.00	0.00	0.00	0.00	0.00	11,081.00
						1.2	01	00	0004	0	Contribuciones al seguro de salud	1102	20	1955	100	5,105.00	0.00	5,105.00	0.00	0.00	0.00	0.00	0.00	5,105.00

MINISTERIO DE HACIENDA
DIRECCION GENERAL DE PRESUPUESTO
EJECUCIÓN DE LOS GASTOS Y APLICACIONES FINANCIERAS POR DESTINO DE FONDOS Y ESTRUCTURA PROGRAMATICA
CORRESPONDIENTE AL MES JULIO DEL 2018

Código del Capítulo: 7079

Denominación: Ayuntamiento Municipal de Mella

Ejecución del Gasto																				
Presupuesto																				
Ejecución del Gasto																				
Destino de Fondos	Estructura Programática	Partida no Asig. a Prog.	Programa	Proyecto	Actividad / Obra	Institución Receptora	Clasificador del Gasto				Presupuesto				Ejecución del Gasto					
							SNIP	Tipo	Objeto	Cuenta	Subcuenta	Auxiliar	Denominación del Gasto	Función	Financiamiento	Fuente	Fuente Específica	Organismo Financador	Original	Modificación
1.2	01	00	0004	0	0	0	14	15	16	17	18	19	20 = 18 + 19	21	22	23	24	25 = 21 + 23	26 = 20 - 25	
1.2	01	00	0004	0	0	0	1102	20	1955	100	5,112.00	0.00	5,112.00	0.00	0.00	0.00	0.00	0.00	0.00	5,112.00
1.2	01	00	0004	0	0	0	1102	20	1955	100	864.00	0.00	864.00	0.00	0.00	0.00	0.00	0.00	0.00	864.00
1.2	01	00	0004	0	0	0					72,638.00	0.00	72,638.00	46,264.72	1,319.28	1,319.28	1,319.28	47,584.00	25,054.00	
1.2	01	00	0004	0	0	0					64,000.00	0.00	64,000.00	39,843.00	0.00	0.00	0.00	39,843.00	24,157.00	
1.2	01	00	0004	0	0	0	1102	20	1955	100	64,000.00	0.00	64,000.00	39,843.00	0.00	0.00	0.00	39,843.00	24,157.00	
1.2	01	00	0004	0	0	0					8,638.00	0.00	8,638.00	6,421.72	1,319.28	1,319.28	1,319.28	7,741.00	897.00	
1.2	01	00	0004	0	0	0	1102	20	1955	100	8,638.00	0.00	8,638.00	6,421.72	1,319.28	1,319.28	1,319.28	7,741.00	897.00	
1.2	01	00	0004	0	0	0					51,000.00	0.00	51,000.00	15,727.80	0.00	0.00	0.00	15,727.80	35,272.20	
1.2	01	00	0004	0	0	0					51,000.00	0.00	51,000.00	15,727.80	0.00	0.00	0.00	15,727.80	35,272.20	
1.2	01	00	0004	0	0	0					51,000.00	0.00	51,000.00	15,727.80	0.00	0.00	0.00	15,727.80	35,272.20	
1.2	01	00	0004	0	0	0	1102	20	1955	100	36,000.00	0.00	36,000.00	15,727.80	0.00	0.00	0.00	15,727.80	20,272.20	
1.2	01	00	0004	0	0	0	1102	30	9996	102	15,000.00	0.00	15,000.00	0.00	0.00	0.00	0.00	0.00	15,000.00	
1.2	12										3,291,688.00	0.00	3,291,688.00	1,414,481.65	235,759.01	235,759.01	235,759.01	1,650,240.66	1,641,447.34	

MINISTERIO DE HACIENDA
DIRECCIÓN GENERAL DE PRESUPUESTO
EJECUCIÓN DE LOS GASTOS Y APLICACIONES FINANCIERAS POR DESTINO DE FONDOS Y ESTRUCTURA PROGRAMÁTICA
CORRESPONDIENTE AL MES JULIO DEL 2018

Código del Capítulo: 7079

Denominación: Ayuntamiento Municipal de Mella

Destino de Fondos	Estructura Programática						Institución Receptora	SNIP	Clasificador del Gasto						Función	Fuente Financiamiento	Fuente Específica	Organismo Financiadore	Presupuesto					Ejecución del Gasto								
	Partidas no Asig. a Prog.	Programa	Proyecto	Actividad / Obra	Tipo	Objeto			Cuenta	Subcuenta	Auxiliar	Denominación del Gasto	Original	Modificación					Vigente	Acumulado Anterior	Compromiso	Devengado	Pagado	Devengado o a la	Balance Disponible	20 = 18 + 19	21	22	23	24	25 = 21 + 23	26 = 20 - 25
1.2	12	00	0002		6	7	8	9	10	11	12				13			14	15	16	17	18	19	20 = 18 + 19	21	22	23	24	25 = 21 + 23	26 = 20 - 25		
															Ornato y Saneamiento de Calles, Plazas y Parques	190,238.00	0.00	190,238.00				190,238.00	13,615.95	13,615.95	13,615.95	81,695.70	13,615.95	13,615.95	13,615.95	95,311.65	94,926.35	
1.2	12	00	0002			2	1							REMUNERACIONES Y CONTRIBUCIONES	190,238.00	0.00	190,238.00				190,238.00	13,615.95	13,615.95	13,615.95	81,695.70	13,615.95	13,615.95	13,615.95	95,311.65	94,926.35		
1.2	12	00	0002			2	1	1	1	1	01			Sueldos fijos	169,000.00	0.00	169,000.00				169,000.00	12,000.00	12,000.00	12,000.00	72,000.00	12,000.00	12,000.00	12,000.00	84,000.00	85,000.00		
1.2	12	00	0002			2	1	1	1	1	01			Sueldos anuales no.13	156,000.00	0.00	156,000.00				156,000.00	12,000.00	12,000.00	12,000.00	72,000.00	12,000.00	12,000.00	12,000.00	84,000.00	72,000.00		
1.2	12	00	0002			2	1	1	1	1	01			Sueldo anual no.13	13,000.00	0.00	13,000.00				13,000.00	0.00	0.00	0.00	0.00	0.00	0.00	0.00	0.00	13,000.00		
1.2	12	00	0002			2	1	5						CONTRIBUCIONES A LA SEGURIDAD SOCIAL	21,238.00	0.00	21,238.00				21,238.00	1,615.95	1,615.95	1,615.95	9,695.70	1,615.95	1,615.95	1,615.95	11,311.65	9,926.35		
1.2	12	00	0002			2	1	5	1	1	01			Contribuciones al seguro de salud	9,784.00	0.00	9,784.00				9,784.00	744.45	744.45	744.45	4,466.70	744.45	744.45	744.45	5,211.15	4,572.85		
1.2	12	00	0002			2	1	5	2	1	01			Contribuciones al seguro de pensiones	9,798.00	0.00	9,798.00				9,798.00	745.50	745.50	745.50	4,473.00	745.50	745.50	745.50	5,218.50	4,579.50		
1.2	12	00	0002			2	1	5	3	1	01			Contribuciones al seguro de riesgo laboral	1,656.00	0.00	1,656.00				1,656.00	126.00	126.00	126.00	756.00	126.00	126.00	126.00	882.00	774.00		
1.2	12	00	0003											Manejo de Residuos Sólidos	2,662,354.00	0.00	2,662,354.00				2,662,354.00	190,873.56	190,873.56	190,873.56	1,145,168.95	190,873.56	190,873.56	190,873.56	1,336,042.51	1,326,311.49		
1.2	12	00	0003											REMUNERACIONES Y CONTRIBUCIONES	2,662,354.00	0.00	2,662,354.00				2,662,354.00	190,873.56	190,873.56	190,873.56	1,145,168.95	190,873.56	190,873.56	190,873.56	1,336,042.51	1,326,311.49		
1.2	12	00	0003											REMUNERACIONES	2,433,535.00	0.00	2,433,535.00				2,433,535.00	179,095.86	179,095.86	179,095.86	1,078,098.44	179,095.86	179,095.86	179,095.86	1,257,194.30	1,176,340.70		
1.2	12	00	0003											Sueldos fijos	2,122,800.00	0.00	2,122,800.00				2,122,800.00	1,078,098.44	1,078,098.44	1,078,098.44	1,078,098.44	1,078,098.44	1,078,098.44	1,078,098.44	1,257,194.30	865,605.70		
1.2	12	00	0003											Jornales	133,835.00	0.00	133,835.00				133,835.00	0.00	0.00	0.00	0.00	0.00	0.00	0.00	0.00	133,835.00		
1.2	12	00	0003											Sueldo anual no.13	176,900.00	0.00	176,900.00				176,900.00	0.00	0.00	0.00	0.00	0.00	0.00	0.00	0.00	176,900.00		
1.2	12	00	0003											CONTRIBUCIONES A LA SEGURIDAD SOCIAL	228,819.00	0.00	228,819.00				228,819.00	11,777.70	11,777.70	11,777.70	67,070.51	11,777.70	11,777.70	11,777.70	78,848.21	149,970.79		

MINISTERIO DE HACIENDA
DIRECCION GENERAL DE PRESUPUESTO
EJECUCIÓN DE LOS GASTOS Y APLICACIONES FINANCIERAS POR DESTINO DE FONDOS Y ESTRUCTURA PROGRAMATICA
CORRESPONDIENTE AL MES JULIO DEL 2018

Código del Capítulo: 7079

Denominación: Ayuntamiento Municipal de Mella

Estructura Programática										Clasificador del Gasto										Presupuesto										Ejecución del Gasto				
Destino de Fondos	Partidas no Programáticas	Programa	Proyecto	Actividad / Obra	Institución Receptora	SNIP					Función	Financiamiento	Fuente	Fuente Específica	Organismo	Original	Modificación	Vigente	Acumulado Anterior	Compromiso	Devengado	Pagado	Devengado o a la	Balance Disponible										
						7	8	9	10	11															12	13	14	15	16	17	18	19	20 = 18 +/- 19	21
1.2	12 00 0003	0	0	0	0	2	1	5	1	01	3202	20	1955	100	105,414.00	0.00	105,414.00	5,018.04	0.00	0.00	0.00	5,018.04	100,395.96											
1.2	12 00 0003	0	0	0	0	2	1	5	2	01	3202	20	1955	100	105,563.00	0.00	105,563.00	51,889.67	10,074.90	10,074.90	61,964.57	43,598.43												
1.2	12 00 0003	0	0	0	0	2	1	5	3	01	3202	20	1955	100	17,842.00	0.00	17,842.00	10,162.80	1,702.80	1,702.80	11,865.60	5,976.40												
1.2	12 00 0004														88,400.00	0.00	88,400.00	27,000.00	4,500.00	4,500.00	31,500.00	56,900.00												
1.2	12 00 0004					2	1								88,400.00	0.00	88,400.00	27,000.00	4,500.00	4,500.00	31,500.00	56,900.00												
1.2	12 00 0004	0	0	0	0	2	1	1	1	01	3101	20	1955	100	81,600.00	0.00	81,600.00	27,000.00	4,500.00	4,500.00	31,500.00	50,100.00												
1.2	12 00 0004	0	0	0	0	2	1	1	4	01	3101	20	1955	100	6,800.00	0.00	6,800.00	0.00	0.00	0.00	0.00	6,800.00												
1.2	12 00 0006														347,234.00	0.00	347,234.00	160,617.00	26,769.50	26,769.50	187,386.50	159,847.50												
1.2	12 00 0006					2	1								347,234.00	0.00	347,234.00	160,617.00	26,769.50	26,769.50	187,386.50	159,847.50												
1.2	12 00 0006					2	1	1							338,000.00	0.00	338,000.00	156,000.00	26,000.00	26,000.00	182,000.00	156,000.00												
1.2	12 00 0006	0	0	0	0	2	1	1	1	01	1401	20	1955	100	312,000.00	0.00	312,000.00	156,000.00	26,000.00	26,000.00	182,000.00	130,000.00												
1.2	12 00 0006	0	0	0	0	2	1	1	4	01	1401	20	1955	100	26,000.00	0.00	26,000.00	0.00	0.00	0.00	0.00	26,000.00												
1.2	12 00 0006					2	1	5							9,234.00	0.00	9,234.00	4,617.00	769.50	769.50	5,386.50	3,847.50												
1.2	12 00 0006	0	0	0	0	2	1	5	1	01	1401	20	1955	100	4,254.00	0.00	4,254.00	2,127.00	354.50	354.50	2,481.50	1,772.50												
1.2	12 00 0006	0	0	0	0	2	1	5	2	01	1401	20	1955	100	4,260.00	0.00	4,260.00	2,130.00	355.00	355.00	2,485.00	1,775.00												
1.2	12 00 0006	0	0	0	0	2	1	5	3	01	1401	20	1955	100	720.00	0.00	720.00	360.00	60.00	60.00	420.00	300.00												

MINISTERIO DE HACIENDA
DIRECCION GENERAL DE PRESUPUESTO
EJECUCIÓN DE LOS GASTOS Y APLICACIONES FINANCIERAS POR DESTINO Y ESTRUCTURA PROGRAMATICA
CORRESPONDIENTE AL MES JULIO DEL 2018

Código del Capítulo: 7079

Denominación: Ayuntamiento Municipal de Mella

Destino de Fondos	Estructura Programática					Institución Receptora	Clasificador del Gasto					Presupuesto						Ejecución del Gasto							
	Partidas no Asig. a Prog.	Programa	Proyecto	Actividad / Obra	SNIP		Tipo	Objeto	Cuenta	Subcuenta	Auxiliar	Denominación del Gasto	Función	Fuente Financiamiento	Fuente Específica	Organismo Financiadore	Original	Modificación	Vigente	Acumulado Anterior	Compromiso	Devengado	Pagado	Devengado o a la	Balance Disponible
1.2	12 00 0008										Supervisión y Administración de Mataderos	14	15	16	17	18	19	20 = 18 +/- 19	21	22	23	24	25 = 21 + 23	26 = 20 - 25	
											REMUNERACIONES Y CONTRIBUCIONES					3,462.00	0.00	3,462.00	0.00	0.00	0.00	0.00	0.00	3,462.00	
1.2	12 00 0008										REMUNERACIONES					3,000.00	0.00	3,000.00	0.00	0.00	0.00	0.00	0.00	3,000.00	
1.2	12 00 0008	0									Sueldos fijos	3202	20	1955	100	3,000.00	0.00	3,000.00	0.00	0.00	0.00	0.00	0.00	3,000.00	
1.2	12 00 0008										CONTRIBUCIONES A LA SEGURIDAD SOCIAL					462.00	0.00	462.00	0.00	0.00	0.00	0.00	0.00	462.00	
1.2	12 00 0008	0									Contribuciones al seguro de salud	3202	20	1955	100	213.00	0.00	213.00	0.00	0.00	0.00	0.00	0.00	213.00	
1.2	12 00 0008	0									Contribuciones al seguro de pensiones	3202	20	1955	100	213.00	0.00	213.00	0.00	0.00	0.00	0.00	0.00	213.00	
1.2	12 00 0008	0									Contribuciones al seguro de riesgo laboral	3202	20	1955	100	36.00	0.00	36.00	0.00	0.00	0.00	0.00	0.00	36.00	
1.2	14										Gestión y Administración de Servicios Sociales					1,699,000.00	0.00	1,699,000.00	939,900.00	173,745.00	173,745.00	173,745.00	1,113,645.00	585,355.00	
1.2	14 00 0001										Asistencia Social					1,699,000.00	0.00	1,699,000.00	939,900.00	173,745.00	173,745.00	173,745.00	1,113,645.00	585,355.00	
1.2	14 00 0001										TRANSFERENCIAS CORRIENTES					1,699,000.00	0.00	1,699,000.00	939,900.00	173,745.00	173,745.00	173,745.00	1,113,645.00	585,355.00	
1.2	14 00 0001										TRANSFERENCIAS CORRIENTES AL SECTOR PRIVADO					1,699,000.00	0.00	1,699,000.00	939,900.00	173,745.00	173,745.00	173,745.00	1,113,645.00	585,355.00	
1.2	14 00 0001										Ayudas y donaciones a personas					1,699,000.00	0.00	1,699,000.00	939,900.00	173,745.00	173,745.00	173,745.00	1,113,645.00	585,355.00	
1.2	14 00 0001	0									Ayudas y donaciones programadas a hogares y personas	4510	20	1955	100	1,680,000.00	0.00	1,680,000.00	927,400.00	168,400.00	168,400.00	168,400.00	1,095,800.00	584,200.00	

**MINISTERIO DE HACIENDA
DIRECCION GENERAL DE PRESUPUESTO
EJECUCIÓN DE LOS GASTOS Y APLICACIONES FINANCIERAS POR DESTINO DE FONDOS Y ESTRUCTURA PROGRAMÁTICA
CORRESPONDIENTE AL MES JULIO DEL 2018**

Código del Capítulo: 7079 Denominación: Ayuntamiento Municipal de Mella																											
Presupuesto																											
Ejecución del Gasto																											
Destino de Fondos	Estructura Programática				Institución Receptora	SNIP	Clasificador del Gasto				Función	Fuente Financiamiento	Fuente Específica	Organismo Financador	Original	Modificación	Vigente	Acumulado Anterior	Compromiso	Devengado	Pagado	Devengado o a la	Balance Disponible				
	Partidas no Asig. a Prog	Programa	Proyecto	Actividad / Obra			Objeto	Cuenta	Subcuenta	Auxiliar														Denominación del Gasto			
1.2	14	00	0001	0	6	7	8	9	10	11	12	13	14	15	16	17	18	19	20 = 18 +/- 19	21	22	23	24	25 = 21 + 23	26 = 20 - 25		
1.2	14	00	0001	0	6	7	8	9	10	11	12	13	4510	20	1955	100	19,000.00	0.00	19,000.00	12,500.00	5,345.00	5,345.00	5,345.00	5,345.00	17,845.00	1,155.00	
1.2	15																5,709.00	0.00	5,709.00	0.00	0.00	0.00	0.00	0.00	0.00	5,709.00	
1.2	15	00	0002														5,709.00	0.00	5,709.00	0.00	0.00	0.00	0.00	0.00	0.00	5,709.00	
1.2	15	00	0002														5,709.00	0.00	5,709.00	0.00	0.00	0.00	0.00	0.00	0.00	5,709.00	
1.2	15	00	0002														5,000.00	0.00	5,000.00	0.00	0.00	0.00	0.00	0.00	0.00	5,000.00	
1.2	15	00	0002	0									4302	20	1955	100	5,000.00	0.00	5,000.00	0.00	0.00	0.00	0.00	0.00	0.00	5,000.00	
1.2	15	00	0002														709.00	0.00	709.00	0.00	0.00	0.00	0.00	0.00	0.00	709.00	
1.2	15	00	0002	0									4302	20	1955	100	354.00	0.00	354.00	0.00	0.00	0.00	0.00	0.00	0.00	354.00	
1.2	15	00	0002	0									4302	20	1955	100	355.00	0.00	355.00	0.00	0.00	0.00	0.00	0.00	0.00	355.00	
1.3																	767,174.00	0.00	767,174.00	340,342.21	57,644.24	57,644.24	57,644.24	57,644.24	397,986.45	369,187.55	
1.3																	767,174.00	0.00	767,174.00	340,342.21	57,644.24	57,644.24	57,644.24	57,644.24	397,986.45	369,187.55	
1.3	01																3,810.00	0.00	3,810.00	0.00	0.00	0.00	0.00	0.00	0.00	3,810.00	
1.3	01	00	0003														3,810.00	0.00	3,810.00	0.00	0.00	0.00	0.00	0.00	0.00	3,810.00	

MINISTERIO DE HACIENDA
DIRECCIÓN GENERAL DE PRESUPUESTO
EJECUCIÓN DE LOS GASTOS Y APLICACIONES FINANCIERAS POR DESTINO DE FONDOS Y ESTRUCTURA PROGRAMÁTICA
CORRESPONDIENTE AL MES JULIO DEL 2018

Código del Capítulo: 7079	Denominación: Ayuntamiento Municipal de Mella												Ejecución del Gasto					Balance Disponible						
	Presupuesto												Acumulado Anterior	Compromiso	Devengado	Pagado	Devengado o a la		Balance Disponible					
	Estructura Programática			Clasificador del Gasto			Función			Fuente Financiamiento										Fuente Específica			Organismo Financiad	
Destino de Fondos	Partidas no Asig. a Prog	Programa	Proyecto	Actividad / Obra	Institución Receptor	SNIP	Objeto	Cuenta	Subcuenta	Auxiliar	Denominación del Gasto	Función	Fuente Financiamiento	Fuente Específica	Organismo Financiad	Original	Modificación	Vigente	21	22	23	24	25 = 21 + 23	26 = 20 - 25
1.3	01 00 0003						2 3				MATERIALES Y SUMINISTROS					3,810.00	0.00	3,810.00	0.00	0.00	0.00	0.00	0.00	3,810.00
1.3	01 00 0003						2 3 1				ALIMENTOS Y PRODUCTOS AGROFORESTALES					3,810.00	0.00	3,810.00	0.00	0.00	0.00	0.00	0.00	3,810.00
1.3	01 00 0003						2 3 1 1 01				Alimentos y bebidas para personas	1101	20 1955 100				3,810.00	0.00	3,810.00	0.00	0.00	0.00	0.00	3,810.00
1.3	14										Gestión y Administración de Servicios Sociales					763,364.00	0.00	763,364.00	340,342.21	57,644.24	57,644.24	57,644.24	397,986.45	365,377.55
1.3	14 00 0001										Asistencia Social					154,549.00	0.00	154,549.00	64,500.00	10,500.00	10,500.00	10,500.00	79,549.00	
1.3	14 00 0001						2 4				TRANSFERENCIAS CORRIENTES					154,549.00	0.00	154,549.00	64,500.00	10,500.00	10,500.00	10,500.00	79,549.00	
1.3	14 00 0001						2 4 1				TRANSFERENCIAS AL SECTOR PRIVADO					154,549.00	0.00	154,549.00	64,500.00	10,500.00	10,500.00	10,500.00	79,549.00	
1.3	14 00 0001						2 4 1 2				Ayudas y donaciones a personas					154,549.00	0.00	154,549.00	64,500.00	10,500.00	10,500.00	10,500.00	79,549.00	
1.3	14 00 0001						2 4 1 2 01				Ayudas y donaciones programadas a hogares y personas	4510	20 1955 100			48,000.00	0.00	48,000.00	26,500.00	4,000.00	4,000.00	4,000.00	30,500.00	
1.3	14 00 0001						2 4 1 2 02				Ayudas y donaciones ocasionales a hogares y personas	4510	20 1955 100			106,549.00	0.00	106,549.00	38,000.00	6,500.00	6,500.00	6,500.00	62,049.00	
1.3	14 00 0002										Educación y Formación Integral					608,815.00	0.00	608,815.00	275,842.21	47,144.24	47,144.24	47,144.24	285,828.55	
1.3	14 00 0002						2 1				REMUNERACIONES Y CONTRIBUCIONES					234,815.00	0.00	234,815.00	100,158.50	16,849.90	16,849.90	16,849.90	117,806.60	
1.3	14 00 0002						2 1 1				REMUNERACIONES					214,500.00	0.00	214,500.00	100,158.50	16,849.90	16,849.90	16,849.90	97,491.60	
1.3	14 00 0002						2 1 1 1 01				Sueldos fijos	4409	20 1955 100			198,000.00	0.00	198,000.00	100,158.50	16,849.90	16,849.90	16,849.90	80,991.60	

MINISTERIO DE HACIENDA
DIRECCION GENERAL DE PRESUPUESTO
EJECUCIÓN DE LOS GASTOS Y APLICACIONES FINANCIERAS POR DESTINO DE FONDOS Y ESTRUCTURA PROGRAMATICA
CORRESPONDIENTE AL MES JULIO DEL 2018

Código del Capítulo: 7079	Denominación: Ayuntamiento Municipal de Mella										Ejecución del Gasto																	
	Estructura Programática				Presupuesto						Ejecución del Gasto																	
	Destino de Fondos	Paridas no Asig. a Prog.	Programa	Proyecto / Obra	Institución Receptor	SNIP	Clasificador del Gasto				Función	Fuente Financiamiento	Fuente Específica	Organizador	Original	Modificación	Vigente	Acumulado Anterior	Compromiso	Devengado	Pagado	Devengado o a la	Balance Disponible					
1.3	14	00	0002	0	6	7	8	9	10	11	12	Denominación del Gasto				14	15	16	17	18	19	20 = 18 +/- 19	21	22	23	24	25 = 21 + 23	26 = 20 - 25
1.3	14	00	0002	0	6	7	8	9	10	11	12	13	14	15	16	17	18	19	20 = 18 +/- 19	21	22	23	24	25 = 21 + 23	26 = 20 - 25			
1.3	14	00	0002	0	6	7	8	9	10	11	12	Sueldo anual no.13	4409	20	1955	100	16,500.00	0.00	16,500.00	0.00	0.00	0.00	0.00	0.00	0.00	0.00	0.00	16,500.00
1.3	14	00	0002	0	6	7	8	9	10	11	12	CONTRIBUCIONES A LA SEGURIDAD SOCIAL	4409	20	1955	100	20,315.00	0.00	20,315.00	0.00	0.00	0.00	0.00	0.00	0.00	0.00	0.00	20,315.00
1.3	14	00	0002	0	6	7	8	9	10	11	12	Contribuciones al seguro de salud	4409	20	1955	100	9,359.00	0.00	9,359.00	0.00	0.00	0.00	0.00	0.00	0.00	0.00	0.00	9,359.00
1.3	14	00	0002	0	6	7	8	9	10	11	12	Contribuciones al seguro de pensiones	4409	20	1955	100	9,372.00	0.00	9,372.00	0.00	0.00	0.00	0.00	0.00	0.00	0.00	0.00	9,372.00
1.3	14	00	0002	0	6	7	8	9	10	11	12	Contribuciones al seguro de riesgo laboral	4409	20	1955	100	1,584.00	0.00	1,584.00	0.00	0.00	0.00	0.00	0.00	0.00	0.00	0.00	1,584.00
1.3	14	00	0002	0	6	7	8	9	10	11	12	CONTRATACION DE SERVICIOS	4409	20	1955	100	2,000.00	0.00	2,000.00	0.00	0.00	0.00	0.00	0.00	0.00	0.00	0.00	2,000.00
1.3	14	00	0002	0	6	7	8	9	10	11	12	OTROS SERVICIOS NO INCLUIDOS EN CONCEPTOS ANTERIORES	4409	20	1955	100	2,000.00	0.00	2,000.00	0.00	0.00	0.00	0.00	0.00	0.00	0.00	0.00	2,000.00
1.3	14	00	0002	0	6	7	8	9	10	11	12	Comisiones y gastos bancarios	4409	20	1955	100	2,000.00	0.00	2,000.00	0.00	0.00	0.00	0.00	0.00	0.00	0.00	0.00	2,000.00
1.3	14	00	0002	0	6	7	8	9	10	11	12	TRANSFERENCIAS CORRIENTES	4409	20	1955	100	372,000.00	0.00	372,000.00	0.00	0.00	0.00	0.00	0.00	0.00	0.00	0.00	372,000.00
1.3	14	00	0002	0	6	7	8	9	10	11	12	TRANSFERENCIAS AL SECTOR PRIVADO	4409	20	1955	100	372,000.00	0.00	372,000.00	0.00	0.00	0.00	0.00	0.00	0.00	0.00	0.00	372,000.00
1.3	14	00	0002	0	6	7	8	9	10	11	12	Ayudas y donaciones programadas a hogares y personas	4409	20	1955	100	372,000.00	0.00	372,000.00	0.00	0.00	0.00	0.00	0.00	0.00	0.00	0.00	372,000.00
2												GASTOS DE CAPITAL E INVERSION					7,671,742.00	150,000.00	7,821,742.00	2,602,873.63	509,089.40	509,089.40	509,089.40	3,111,963.03	4,709,778.97			
2.1												Bienes Muebles, Inmuebles no clasificado en categoría proyecto					2,379,792.00	0.00	2,379,792.00	973,875.63	277,006.40	277,006.40	277,006.40	1,250,882.03	1,128,909.97			

MINISTERIO DE HACIENDA
DIRECCION GENERAL DE PRESUPUESTO
EJECUCIÓN DE LOS GASTOS Y APLICACIONES FINANCIERAS POR DESTINO DE FONDOS Y ESTRUCTURA PROGRAMÁTICA
CORRESPONDIENTE AL MES JULIO DEL 2018

Código del Capítulo: 7079

Denominación: Ayuntamiento Municipal de Mella

Destino de Fondos	Estructura Programática					Institución Receptora	SNIP	Clasificador del Gasto				Función	Fuente Financiamiento	Fuente Específica	Organismo Financiador	Presupuesto						Ejecución del Gasto					
	Partidas no Asig. a Prog.	Programa	Proyecto	Actividad / Obra				Denominación del Gasto														Original	Modificaciones	Vigente	Acumulado Anterior	Compromiso	Devengado
1	2	3	4	5	6	7	8	9	10	11	12	13	14	15	16	17	18	19	20 = 18 + (-)	19	21	22	23	24	25 = 21 + 23	26 = 20 - 25	
2.1							2					CLASIFICADOR DEL GASTO															
												13															
2.1		01										Normas, Políticas y Administración Municipal					1,470,792.00	5,000.00	1,475,792.00	471,531.56	169,047.10	169,047.10	169,047.10	169,047.10	640,578.66	835,213.34	
2.1		01	00	0001								Normas y Segurimientos					0.00	3,200.00	3,200.00	3,200.00	0.00	0.00	0.00	0.00	0.00	3,200.00	0.00
2.1		01	00	0001								CONTRATACION DE SERVICIOS					0.00	3,200.00	3,200.00	3,200.00	0.00	0.00	0.00	0.00	0.00	3,200.00	0.00
2.1		01	00	0001								SERVICIOS DE CONSERVACION, REPARACIONES MENORES E INSTALACIONES TEMPORALES					0.00	3,200.00	3,200.00	3,200.00	0.00	0.00	0.00	0.00	0.00	3,200.00	0.00
2.1		01	00	0001	0		2	2	7	1	02	Servicios especiales de mantenimiento y reparación	1101	20	1955	100			3,200.00	3,200.00	3,200.00	0.00	0.00	0.00	0.00	3,200.00	0.00
2.1		01	00	0003								Administración Municipal					1,455,792.00	-3,200.00	1,452,592.00	454,860.04	167,575.60	167,575.60	167,575.60	167,575.60	622,435.64	830,156.36	
2.1		01	00	0003								CONTRATACION DE SERVICIOS					873,792.00	-3,200.00	870,592.00	334,921.00	82,340.00	82,340.00	82,340.00	82,340.00	417,261.00	453,331.00	
2.1		01	00	0003								SERVICIOS DE CONSERVACION, REPARACIONES MENORES E INSTALACIONES TEMPORALES					519,792.00	-3,200.00	516,592.00	172,921.00	55,340.00	55,340.00	55,340.00	55,340.00	228,261.00	288,331.00	
2.1		01	00	0003								Contratación de obras menores					253,000.00	35,000.00	288,000.00	163,721.00	5,340.00	5,340.00	5,340.00	5,340.00	169,061.00	118,939.00	

MINISTERIO DE HACIENDA
DIRECCION GENERAL DE PRESUPUESTO
EJECUCION DE LOS GASTOS Y APLICACIONES FINANCIERAS POR DESTINO DE FONDOS Y ESTRUCTURA PROGRAMATICA
CORRESPONDIENTE AL MES JULIO DEL 2018

Código del Capítulo: 7079

Denominación: Ayuntamiento Municipal de Mella

Destino de Fondos	Estructura Programática					Institución Recepto	SNIP	Tipo	Objeto	Cuenta	Subcuenta	Auxiliar	Denominación del Gasto	Función	Fuente Financiamient	Fuente Especifica	Organismo Financiador	Presupuesto						Ejecución del Gasto			
	Partidas no Asig. a Prog.	Programa	Proyecto	Actividad / Obra														Original	Modificacione	Vigente	Acumulado Anterior	Compromiso	Devengado	Pagado	Devengad o a la	Balance Disponible	
1	2	3	4	5	6	7	8	9	10	11	12	13	14	15	16	17	18	19	20 = 18 + (-19)	21	22	23	24	25 = 21 + 23	26 = 20 - 25		
2.1	01	00	00003	0	0	0	2	2	7	1	01	Obras Menores en edificaciones	1101	20	1955	100	173,000.00	-60,500.00	112,500.00	61,334.50	0.00	0.00	0.00	61,334.50	51,165.50		
2.1	01	00	00003	0	0	0	2	2	7	1	06	Instalaciones eléctricas	1101	20	1955	100	0.00	95,500.00	95,500.00	93,886.50	0.00	0.00	0.00	93,886.50	1,613.50		
2.1	01	00	00003	0	0	0	2	2	7	1	07	Servicios de pintura y derivados con fines de higiene y embellecimiento	1101	20	1955	100	80,000.00	0.00	80,000.00	8,500.00	5,340.00	5,340.00	5,340.00	13,840.00	66,160.00		
2.1	01	00	00003	0	0	0	2	2	7	2		Mantenimiento y reparación de maquinaria y equipos					266,792.00	-38,200.00	228,592.00	9,200.00	50,000.00	50,000.00	50,000.00	59,200.00	169,392.00		
2.1	01	00	00003	0	0	0	2	2	7	2	06	Mantenimiento y reparación de equipos de transporte, tracción elevación	1101	20	1955	100	250,000.00	-38,200.00	211,800.00	9,200.00	50,000.00	50,000.00	50,000.00	59,200.00	152,600.00		
2.1	01	00	00003	0	0	0	2	2	7	2	06	Mantenimiento y reparación de equipos de transporte, tracción elevación	1101	30	9996	102	16,792.00	0.00	16,792.00	0.00	0.00	0.00	0.00	0.00	16,792.00		
2.1	01	00	00003	0	0	0	2	2	8	2		OTROS SERVICIOS NO INCLUIDOS EN CONCEPTOS ANTERIORES					354,000.00	0.00	354,000.00	162,000.00	27,000.00	27,000.00	27,000.00	189,000.00	165,000.00		
2.1	01	00	00003	0	0	0	2	2	8	7		Servicios Técnicos y Profesionales					354,000.00	0.00	354,000.00	162,000.00	27,000.00	27,000.00	27,000.00	189,000.00	165,000.00		
2.1	01	00	00003	0	0	0	2	2	8	7	05	Servicios de informática y sistemas computarizados	1101	20	1955	100	174,000.00	0.00	174,000.00	72,000.00	12,000.00	12,000.00	12,000.00	84,000.00	90,000.00		
2.1	01	00	00003	0	0	0	2	2	8	7	06	Otros servicios técnicos profesionales	1101	20	1955	100	180,000.00	0.00	180,000.00	90,000.00	15,000.00	15,000.00	15,000.00	105,000.00	75,000.00		
2.1	01	00	00003	0	0	0	2	2	3			MATERIALES Y SUMINISTROS					452,000.00	0.00	452,000.00	119,939.04	7,876.50	7,876.50	7,876.50	127,815.54	324,184.46		

Destino de Fondos	Estructura Programática					Institución Recepto	SNIP	Clasificador del Gasto					Función	Fuente Financiamient	Fuente Especifica	Organismo Financiad	Presupuesto					Ejecución del Gasto									
	1	2	3	4	5			6	7	8	9	10					11	12	13	14	15	16	17	18	19	20 = 18 + 19	21	22	23	24	25 = 21 + 23
2.1	01	00	0003	0			2	3	5	3	01	PRODUCTOS DE CUERO, CAUCHO Y PLASTICO	1101	20	1955	100		50,000.00	0.00	50,000.00	0.00	0.00	0.00	0.00	0.00	0.00	0.00	0.00	0.00	50,000.00	
2.1	01	00	0003	0			2	3	7			COMBUSTIBLES, LUBRICANTES, PRODUCTOS QUIMICOS Y CONEXOS	1101	20	1955	100		360,000.00	0.00	360,000.00	0.00	107,939.04	0.00	0.00	0.00	0.00	0.00	107,939.04	252,060.96		
2.1	01	00	0003	0			2	3	7	1	02	Gasoil	1101	20	1955	100		360,000.00	0.00	360,000.00	0.00	107,939.04	0.00	0.00	0.00	0.00	0.00	107,939.04	252,060.96		
2.1	01	00	0003	0			2	3	9			PRODUCTOS Y UTILES VARIOS	1101	20	1955	100		42,000.00	0.00	42,000.00	0.00	12,000.00	7,876.50	7,876.50	7,876.50	7,876.50	0.00	19,876.50	22,123.50		
2.1	01	00	0003	0			2	3	9	6	01	Productos eléctricos y afines	1101	20	1955	100		42,000.00	0.00	42,000.00	0.00	12,000.00	7,876.50	7,876.50	7,876.50	7,876.50	0.00	19,876.50	22,123.50		
2.1	01	00	0003	0			2	6				BIENES MUEBLES, INMUEBLES E INTANGIBLES						130,000.00	0.00	130,000.00	0.00	77,359.10	77,359.10	77,359.10	77,359.10	0.00	77,359.10	52,640.90			
2.1	01	00	0003	0			2	6	1			MOBILIARIO Y EQUIPO						30,000.00	0.00	30,000.00	0.00	0.00	0.00	0.00	0.00	0.00	0.00	30,000.00			
2.1	01	00	0003	0			2	6	1	1	01	Muebles de oficina y estantería	1101	20	1955	100		30,000.00	0.00	30,000.00	0.00	0.00	0.00	0.00	0.00	0.00	0.00	0.00	30,000.00		
2.1	01	00	0003	0			2	6	8			BIENES INTANGIBLES						100,000.00	0.00	100,000.00	0.00	77,359.10	77,359.10	77,359.10	77,359.10	0.00	22,640.90				
2.1	01	00	0003	0			2	6	8	9	01	Otros activos intangibles	1101	20	1955	100		100,000.00	0.00	100,000.00	0.00	77,359.10	77,359.10	77,359.10	77,359.10	0.00	22,640.90				
2.1	01	00	0004									Services Administrativos y Financieros						15,000.00	5,000.00	20,000.00	13,471.52	1,471.50	1,471.50	1,471.50	1,471.50	0.00	14,943.02	5,056.98			
2.1	01	00	0004				2	2				CONTRATACION DE SERVICIOS						15,000.00	5,000.00	20,000.00	13,471.52	1,471.50	1,471.50	1,471.50	1,471.50	0.00	14,943.02	5,056.98			

MINISTERIO DE HACIENDA
DIRECCION GENERAL DE PRESUPUESTO
EJECUCION DE LOS GASTOS Y APLICACIONES FINANCIERAS POR DESTINO DE FONDOS Y ESTRUCTURA PROGRAMATICA
CORRESPONDIENTE AL MES JULIO DEL 2018

Código del Capítulo: 7079

Denominación: Ayuntamiento Municipal de Mella

Destino de Fondos	Estructura Programática					Institución Recepto	SNIP	Clasificador del Gasto										Presupuesto					Ejecución del Gasto				
	Partidas no Asig. a Prog.	Programa	Proyecto	Actividad / Obra				Tipo	Objeto	Cuenta	Subcuenta	Auxiliar	Denominación del Gasto	Función	Fuente Financiamient	Fuente Específica	Organismo Financiad	Original	Modificacione	Vigente	Acumulado Anterior	Compromiso	Devengado	Pagado	Devengad o a la	Balance Disponible	
1	2	3	4	5	6	7	8	9	10	11	12	13	14	15	16	17	18	19	20 = 18 + 19	21	22	23	24	25 = 21 + 23	26 = 20 - 25		
2.1	01	00	00004	0			2	2	7	1	02	SERVICIOS DE CONSERVACION, REPARACIONES MENORES E INSTALACIONES TEMPORALES	1102	20	1955	100	0.00	5,000.00	5,000.00	5,000.00	0.00	0.00	0.00	0.00	5,000.00	0.00	
												OTROS SERVICIOS NO INCLUIDOS EN CONCEPTOS ANTERIORES					15,000.00	0.00	15,000.00	8,471.52	1,471.50	1,471.50	1,471.50	9,943.02	5,056.98		
2.1	01	00	00004	0			2	2	8	2	01	Servicios especiales de mantenimiento y reparación	1102	20	1955	100	0.00	5,000.00	5,000.00	5,000.00	0.00	0.00	0.00	0.00	5,000.00	0.00	
												Comisiones y gastos bancarios					15,000.00	0.00	15,000.00	8,471.52	1,471.50	1,471.50	1,471.50	9,943.02	5,056.98		
2.1	12						2	2	8			Gestión y Administración de Servicios Públicos					789,000.00	-5,000.00	784,000.00	442,344.07	97,959.30	97,959.30	97,959.30	540,303.37	243,696.63		
												Manejo de Residuos Sólidos					789,000.00	-5,000.00	784,000.00	442,344.07	97,959.30	97,959.30	97,959.30	540,303.37	243,696.63		
2.1	12	00	00003				2	2				CONTRATACIÓN DE SERVICIOS					150,000.00	-5,000.00	145,000.00	104,779.67	2,700.00	2,700.00	2,700.00	107,479.67	37,520.33		
												SERVICIOS DE CONSERVACION, REPARACIONES MENORES E INSTALACIONES TEMPORALES					150,000.00	-5,000.00	145,000.00	104,779.67	2,700.00	2,700.00	2,700.00	107,479.67	37,520.33		
2.1	12	00	00003	0			2	2	7	2	06	Mantenimiento y reparación de equipos de transporte, tracción elevación	3202	20	1955	100	150,000.00	-5,000.00	145,000.00	104,779.67	2,700.00	2,700.00	2,700.00	107,479.67	37,520.33		

Código del Capítulo: 2079

Denominación: Ayuntamiento Municipal de Mella

MINISTERIO DE HACIENDA
DIRECCION GENERAL DE PRESUPUESTO
EJECUCION DE LOS GASTOS Y APLICACIONES FINANCIERAS POR DESTINO DE FONDOS Y ESTRUCTURA PROGRAMATICA
CORRESPONDIENTE AL MES JULIO DEL 2018

Destino de Fondos	Estructura Programática					Institución Recepto	Clasificador del Gasto						Presupuesto					Ejecución del Gasto							
	Partidas no Asig. a Prog.	Programa	Proyecto	Actividad / Obra			SNIP	Tipo	Objeto	Cuenta	Subcuenta	Auxiliar	Denominación del Gasto	Función	Fuente Financiamient	Fuente Especifica	Organismo Financiador	Original	Modificacione	Vigente	Acumulado Anterior	Compromiso	Devengado	Pagado	Devengado o a la
1	2	3	4	5	6	7	8	9	10	11	12	13	14	15	16	17	18	19	20 = 18 + 19	21	22	23	24	25 = 21 + 23	26 = 20 - 25
2.1		12	00	0003			2	3				MATERIALES Y SUMINISTROS					639,000.00	0.00	639,000.00	337,564.40	95,259.30	95,259.30	95,259.30	432,823.70	206,176.30
2.1		12	00	0003			2	3	7			COMBUSTIBLES, LUBRICANTES, PRODUCTOS QUIMICOS Y CONEXOS					639,000.00	0.00	639,000.00	337,564.40	95,259.30	95,259.30	95,259.30	432,823.70	206,176.30
2.1		12	00	0003			2	3	7	1		Combustibles y lubricantes					639,000.00	0.00	639,000.00	337,564.40	95,259.30	95,259.30	95,259.30	432,823.70	206,176.30
2.1		12	00	0003	0		2	3	7	1	01	Gasolina	3202	20	1955	100	279,000.00	0.00	279,000.00	101,137.40	95,259.30	95,259.30	95,259.30	196,396.70	82,603.30
2.1		12	00	0003	0		2	3	7	1	02	Gasoil	3202	20	1955	100	360,000.00	0.00	360,000.00	236,427.00	0.00	0.00	0.00	236,427.00	123,573.00
2.1		98										Adm. de Contribuciones Especiales (Transf. Priv.)					120,000.00	0.00	120,000.00	60,000.00	10,000.00	10,000.00	10,000.00	70,000.00	50,000.00
2.1		98					2	5				TRANSFERENCIAS DE CAPITAL					120,000.00	0.00	120,000.00	60,000.00	10,000.00	10,000.00	10,000.00	70,000.00	50,000.00
2.1		98					2	5	1			TRANSFERENCIAS DE CAPITAL AL SECTOR PRIVADO					120,000.00	0.00	120,000.00	60,000.00	10,000.00	10,000.00	10,000.00	70,000.00	50,000.00
2.1	98				0		2	5	1	2	01	Transferencias de capital a asociaciones privadas sin fines de lucro	4599	20	1955	100	120,000.00	0.00	120,000.00	60,000.00	10,000.00	10,000.00	10,000.00	70,000.00	50,000.00
2.2												Obras de Infraestructura					5,291,950.00	150,000.00	5,441,950.00	1,628,998.00	232,083.00	232,083.00	232,083.00	1,861,081.00	3,580,869.00
2.2									2			CLASIFICADOR DEL GASTO					5,291,950.00	150,000.00	5,441,950.00	1,628,998.00	232,083.00	232,083.00	232,083.00	1,861,081.00	3,580,869.00
2.2		11										Construcción de Vias de Comunicación y Anexos					5,291,950.00	150,000.00	5,441,950.00	1,628,998.00	232,083.00	232,083.00	232,083.00	1,861,081.00	3,580,869.00

MINISTERIO DE HACIENDA
DIRECCION GENERAL DE PRESUPUESTO
EJECUCION DE LOS GASTOS Y APLICACIONES FINANCIERAS POR DESTINO DE FONDOS Y ESTRUCTURA PROGRAMATICA
CORRESPONDIENTE AL MES JULIO DEL 2018

Código del Capítulo: 7079

Denominación: Ayuntamiento Municipal de Mella

Destino de Fondos	Estructura Programática				Clasificador del Gasto												Presupuesto			Ejecución del Gasto						
	Partidas no Asig. a Prog.	Programa	Proyecto	Actividad / Obra	Institución Receptor	SNIP	Tipo	Objeto	Cuenta	Subcuenta	Auxiliar	Denominación del Gasto	Función	Fuente Financiamient	Fuente Especifica	Organismo Financiador	Original	Modificacione	Vigente	Acumulado Anterior	Compromiso	Devengado	Pagado	Devengado o a la	Balance Disponible	
1	2	3	4	5	6	7	8	9	10	11	12	13	14	15	16	17	18	19	20 = 18 + 19	21	22	23	24	25 = 21 + 23	26 = 20 - 25	
2.2		11 01										Construcción de Vías de Comunicación y Anexos					750,000.00	0.00	750,000.00	0.00	0.00	0.00	0.00	0.00	0.00	750,000.00
2.2		11 01	0051				2 7					CONSTRUCCION PUEBLO KALIMAN					750,000.00	0.00	750,000.00	0.00	0.00	0.00	0.00	0.00	0.00	750,000.00
2.2		11 01	0051				2 7 2					INFRAESTRUCTURA					750,000.00	0.00	750,000.00	0.00	0.00	0.00	0.00	0.00	0.00	750,000.00
2.2		11 01	0051	0			2 7 2 4 01					Infraestructura terrestre y obras anexas	2601	20	1955	100	750,000.00	0.00	750,000.00	0.00	0.00	0.00	0.00	0.00	0.00	750,000.00
2.2		11 02										Reparación y Acondicionamiento de Vías de Comunicación					2,262,000.00	0.00	2,262,000.00	1,326,000.00	217,500.00	217,500.00	217,500.00	1,543,500.00	718,500.00	
2.2		11 02	0051									REPARACION Y MANTENIMIENTO DE CAMINOS VECINALES					2,262,000.00	0.00	2,262,000.00	1,326,000.00	217,500.00	217,500.00	217,500.00	1,543,500.00	718,500.00	
2.2		11 02	0051				2 7					OBRAS					2,262,000.00	0.00	2,262,000.00	1,326,000.00	217,500.00	217,500.00	217,500.00	1,543,500.00	718,500.00	
2.2		11 02	0051				2 7 2					INFRAESTRUCTURA					2,262,000.00	0.00	2,262,000.00	1,326,000.00	217,500.00	217,500.00	217,500.00	1,543,500.00	718,500.00	
2.2		11 02	0051	0			2 7 2 4 01					Infraestructura terrestre y obras anexas	2601	20	1955	100	2,262,000.00	0.00	2,262,000.00	1,326,000.00	217,500.00	217,500.00	217,500.00	1,543,500.00	718,500.00	
2.2		11 05										Construcción Instalaciones Recreativas					1,779,950.00	150,000.00	1,929,950.00	102,998.00	14,583.00	14,583.00	14,583.00	117,581.00	1,812,369.00	
2.2		11 05	0051									CONT DE LA CONSTRUCCION DE LA PLAZA PARQUE MELLA					750,000.00	150,000.00	900,000.00	102,998.00	14,583.00	14,583.00	14,583.00	117,581.00	782,419.00	
2.2		11 05	0051				2 7					OBRAS					750,000.00	150,000.00	900,000.00	102,998.00	14,583.00	14,583.00	14,583.00	117,581.00	782,419.00	
2.2		11 05	0051				2 7 2					INFRAESTRUCTURA					750,000.00	150,000.00	900,000.00	102,998.00	14,583.00	14,583.00	14,583.00	117,581.00	782,419.00	
2.2		11 05	0051				2 7 2 7					Obras urbanísticas					750,000.00	150,000.00	900,000.00	102,998.00	14,583.00	14,583.00	14,583.00	117,581.00	782,419.00	

MINISTERIO DE HACIENDA
DIRECCION GENERAL DE PRESUPUESTO
EJECUCION DE LOS GASTOS Y APLICACIONES FINANCIERAS POR DESTINO DE FONDOS Y ESTRUCTURA PROGRAMATICA
CORRESPONDIENTE AL MES JULIO DEL 2018

Código del Capítulo: 7079

Denominación: Ayuntamiento Municipal de Mella

Destino de Fondos	Estructura Programática				Institución Receptor	SNIP	Tipo	Objeto	Cuenta	Subcuenta		Denominación del Gasto	Función	Fuente Financiamient	Fuente Específica	Organismo Financiad	Presupuesto						Ejecución del Gasto				
	Partidas no Asig. a Prog.	Programa	Proyecto	Actividad / Obra						Auxiliar	Auxiliar						Original	Modificación	Vigente	Acumulado Anterior	Compromiso	Devengado	Pagado	Devengado o a la	Balance Disponible		
1	2	3	4	5	6	7	8	9	10	11	12	13	14	15	16	17	18	19	20 = 18 +/- 19	21	22	23	24	25 = 21 + 23	26 = 20 - 25		
2.2	11	05	0051	0	0	2	7	2	7	01		Obras urbanísticas	4302	20	1955	100	750,000.00	0.00	750,000.00	102,998.00	14,583.00	14,583.00	14,583.00	14,583.00	117,581.00	632,419.00	
2.2	11	05	0051	0	0	2	7	2	7	01		Obras urbanísticas	4302	40	9992	103	0.00	150,000.00	150,000.00	0.00	0.00	0.00	0.00	0.00	150,000.00		
2.2	11	05	0052									CONT. DE LA CONSTRUCCION PARQUE PLAZA MELLA (ADMINISTRACION)					1,029,950.00	0.00	1,029,950.00	0.00	0.00	0.00	0.00	0.00	1,029,950.00		
2.2	11	05	0052			2	7					OBRAS					1,029,950.00	0.00	1,029,950.00	0.00	0.00	0.00	0.00	0.00	1,029,950.00		
2.2	11	05	0052			2	7	2				INFRAESTRUCTURA					1,029,950.00	0.00	1,029,950.00	0.00	0.00	0.00	0.00	0.00	1,029,950.00		
2.2	11	05	0052	0	0	2	7	2	7	01		Obras urbanísticas	4302	20	1955	100	1,029,950.00	0.00	1,029,950.00	0.00	0.00	0.00	0.00	0.00	1,029,950.00		
2.2	11	20										Reparación de Viviendas					300,000.00	0.00	300,000.00	0.00	0.00	0.00	0.00	0.00	300,000.00		
2.2	11	20	0051									REPARACION DE VIVIENDAS					300,000.00	0.00	300,000.00	0.00	0.00	0.00	0.00	0.00	300,000.00		
2.2	11	20	0051			2	7					OBRAS					300,000.00	0.00	300,000.00	0.00	0.00	0.00	0.00	0.00	300,000.00		
2.2	11	20	0051			2	7	1				OBRAS EN EDIFICACIONES					300,000.00	0.00	300,000.00	0.00	0.00	0.00	0.00	0.00	300,000.00		
2.2	11	20	0051	0	0	2	7	1	1	01		Obras para edificación residencial (viviendas)	4101	20	1955	100	300,000.00	0.00	300,000.00	0.00	0.00	0.00	0.00	0.00	300,000.00		
2.2	11	25										Reparación de Infraestructuras Hidráulicas					200,000.00	0.00	200,000.00	200,000.00	0.00	0.00	0.00	0.00	200,000.00		
2.2	11	25	0051									REPARACION DE BOMBA DE AGUA					200,000.00	0.00	200,000.00	200,000.00	0.00	0.00	0.00	0.00	200,000.00		
2.2	11	25	0051			2	7					OBRAS					200,000.00	0.00	200,000.00	200,000.00	0.00	0.00	0.00	0.00	200,000.00		
2.2	11	25	0051			2	7	2				INFRAESTRUCTURA					200,000.00	0.00	200,000.00	200,000.00	0.00	0.00	0.00	0.00	200,000.00		
2.2	11	25	0051	0	0	2	7	2	1	01		Obras hidráulicas y Sanitarias	4103	20	1955	100	200,000.00	0.00	200,000.00	200,000.00	0.00	0.00	0.00	0.00	200,000.00		

Código del Capítulo: 7079

Denominación: Ayuntamiento Municipal de Mella

MINISTERIO DE HACIENDA
DIRECCION GENERAL DE PRESUPUESTO
EJECUCIÓN DE LOS GASTOS Y APLICACIONES FINANCIERAS POR DESTINO DE FONDOS Y ESTRUCTURA PROGRAMÁTICA
CORRESPONDIENTE AL MES JULIO DEL 2018

Destino de Fondos	Estructura Programática			Institución Receptora	SNIP	Clasificador del Gasto						Función	Fuente Financiamiento	Fuente Específica	Organismo Financiador	Presupuesto					Ejecución del Gasto							
	Partidas no Asig. a Prog.	Programa	Proyecto			Actividad / Obra	Tipo	Objeto	Cuenta	Subcuenta	Auxiliar					Denominación del Gasto	Original	Modificaciones	Vigente	Acumulado Anterior	Compromiso	Devengado	Pagado	Devengado o a la	Balance Disponible			
1	2	3	4	5	6	7	8	9	10	11	12	13	14	15	16	17	18	19	20 = 18 +/- 19	21	22	23	24	25 = 21 + 23	26 = 20 - 25			
TOTAL RD\$																	19,179,293.00	185,000.00	19,364,293.00	7,893,728.47	1,369,426.87	1,369,426.87	1,369,426.87	1,369,426.87	1,369,426.87	1,369,426.87	9,263,155.34	10,101,137.66



Preparado por

Revisado por

Aprobado por



Anexo CCRD No. 2

CAMARA DE CUENTAS DE LA REPUBLICA
Ayuntamiento Municipal de Mella

RESUMEN DEL GASTO SEGUN DESTINO DE FONDOS
POR EL MES DE JULIO DEL AÑO 2018
Código: 7079

Gasto según Destino de Fondos	Presupuesto Original	Variación	Presupuesto Vigente	Total Ejecución
Gastos de Personal	4,794,838.00	0.00	4,794,838.00	362,557.39
Servicios Municipales	5,945,539.00	35,000.00	5,980,539.00	440,135.84
Gastos de Capital e Inversión	7,671,742.00	150,000.00	7,821,742.00	509,089.40
Programas de Educación, Género y Salud	767,174.00	0.00	767,174.00	57,644.24
TOTAL	19,179,293.00	185,000.00	19,364,293.00	1,369,426.87

Preparado por



Revisado por



Aprobado por

24/07/2018

CAMARA DE CUENTAS DE LA REPUBLICA
Ayuntamiento Municipal de Mella
RESUMEN DE EJECUCION DEL GASTO SEGUN LA FUNCION
POR EL MES DE JULIO DEL AÑO 2018

Finalidad	Funciones	Presupuesto Original	Variación	Presupuesto Vigente	Total Ejecución
1	SERVICIOS GENERALES	7,565,816.00	40,000.00	7,605,816.00	589,005.82
2	SERVICIOS ECONÓMICOS	3,012,000.00	0.00	3,012,000.00	217,500.00
3	PROTECCIÓN DEL MEDIO AMBIENTE	3,733,454.00	-5,000.00	3,728,454.00	306,948.81
4	SERVICIOS SOCIALES	4,868,023.00	150,000.00	5,018,023.00	255,972.24
	Sub-Total	19,179,293.00	185,000.00	19,364,293.00	1,369,426.87
	TOTAL	19,179,293.00	185,000.00	19,364,293.00	1,369,426.87

Preparado por



Revisado por

Aprobado por



Anexo CCRD No. 22

CAMARA DE CUENTAS DE LA REPUBLICA

Ayuntamiento Municipal de Mella

RESUMEN DE EJECUCION DEL GASTO POR PROGRAMA

POR EL MES DE JULIO DEL AÑO 2018

Código: 7079

Nº	Programa	Presupuesto Original	Variación	Presupuesto Vigente	Total Ejecución
1	Normas, Políticas y Administración Municipal	7,218,582.00	40,000.00	7,258,582.00	562,236.32
11	Construcción de Vías de Comunicación y Anexos	5,291,950.00	150,000.00	5,441,950.00	232,083.00
12	Gestión y Administración de Servicios Públicos	4,080,688.00	-5,000.00	4,075,688.00	333,718.31
14	Gestión y Administración de Servicios Sociales	2,462,364.00	0.00	2,462,364.00	231,389.24
15	Fomento de la Cultura, Deporte y Recreación	5,709.00	0.00	5,709.00	0.00
98	Adm. de Contribuciones Especiales (Transf. Priv.)	120,000.00	0.00	120,000.00	10,000.00
	TOTAL	19,179,293.00	185,000.00	19,364,293.00	1,369,426.87

Preparado por



Revisado por

Aprobado por



24/07/2018

Pág. 1 de 1

SIAFIM

CAMARA DE CUENTAS DE LA REPUBLICA
Ayuntamiento Municipal de Mella
RESUMEN DE EJECUCION DEL GASTO POR OBJETO
POR EL MES DE JULIO DEL AÑO 2018

Objeto	Descripción	Presupuesto Original	Variación	Presupuesto Vigente	Total Ejecución
	Clasificador del Gasto				
2.1	REMUNERACIONES Y CONTRIBUCIONES	8,743,646.00	0.00	8,743,646.00	626,472.66
2.2	CONTRATACIÓN DE SERVICIOS	1,504,338.00	28,975.00	1,533,313.00	103,631.31
2.3	MATERIALES Y SUMINISTROS	1,163,810.00	6,025.00	1,169,835.00	105,635.80
2.4	TRANSFERENCIAS CORRIENTES	2,225,549.00	0.00	2,225,549.00	214,245.00
2.5	TRANSFERENCIAS DE CAPITAL	120,000.00	0.00	120,000.00	10,000.00
2.6	BIENES MUEBLES, INMUEBLES E INTANGIBLES	130,000.00	0.00	130,000.00	77,359.10
2.7	OBRAS	5,291,950.00	150,000.00	5,441,950.00	232,083.00
	TOTAL	19,179,293.00	185,000.00	19,364,293.00	1,369,426.87

Preparado por



Revisado por

[Handwritten signature]

Aprobado por



CAMARA DE CUENTAS DE LA REPUBLICA
Ayuntamiento Municipal de Mella

RESUMEN DE EJECUCION DEL GASTO POR OBJETO Y PROGRAMA

Código: 7079

POR EL MES DE JULIO DEL AÑO 2018

Programa	Descripción	2.1 Remuneraciones y	2.2 Contratación de Servicios	2.3 Materiales y Suministros	2.4 Transferencias Corrientes	2.5 Transferencias de Capital	2.6 Bienes Muebles, Inmuebles e Intangibles	2.7 Obras	2.8 Adquisición de Activos Financieros con Fines de	2.9 Gastos Financieros	Aplicaciones Financieras	Total RD\$
01	Normas, Políticas y Administración Municipal	373,863.75	100,636.97	10,376.50	0.00	0.00	77,359.10	0.00	0.00	0.00	0.00	562,236.32
11	Construcción de Vías de Comunicación y Anexos	0.00	0.00	0.00	0.00	0.00	0.00	232,083.00	0.00	0.00	0.00	232,083.00
12	Gestión y Administración de Servicios Públicos	235,759.01	2,700.00	95,259.30	0.00	0.00	0.00	0.00	0.00	0.00	0.00	333,718.31
14	Gestión y Administración de Servicios Sociales	16,849.90	294.34	0.00	214,245.00	0.00	0.00	0.00	0.00	0.00	0.00	231,389.24
15	Fomento de la Cultura, Deporte y Recreación	0.00	0.00	0.00	0.00	0.00	0.00	0.00	0.00	0.00	0.00	0.00
98	Adm. de Contribuciones Especiales (Transf. Priv.)	0.00	0.00	0.00	0.00	10,000.00	0.00	0.00	0.00	0.00	0.00	10,000.00
TOTALES RD\$		626,472.66	103,631.31	105,635.80	214,245.00	10,000.00	77,359.10	232,083.00	0.00	0.00	0.00	1,369,426.87



Preparado por

Revisado por

Aprobado por

[Handwritten signatures in blue ink]

